

Reunión familias Curso 2021-2022



Comunicación

- Las vías principales de comunicación digital con el centro son: **Pasen (app Ipasen) y grupo de Whatsapp de familias.**
- En la web del instituto se recogen las explicaciones para acceder a los distintos servicios y toda la información del centro.
- Es muy importante que el centro tenga los **teléfonos y correo de contacto de las familias actualizados**. Si hubiera cambios a lo largo del curso, hay que trasladarlos al correo oficial del centro 29700849.edu@juntadeandalucia.es.

[illegible]

Comunicación

- En la web del centro se recogen los correos del profesorado y teléfonos del instituto, así como información de interés para la comunidad educativa (protocolo covid; información de los departamentos didácticos, planes y proyectos del centro, información TED, etc).
- Con la situación sanitaria actual, para acudir al centro a cualquier gestión, hay que pedir cita previa al teléfono 952712925, salvo por motivos justificados, como para acompañar o recoger a un alumno/a. En estos casos, se debe firmar el documento correspondiente en conserjería. **Se recuerda que los menores no podrán salir solos del centro.**
- Se va a priorizar que las reuniones o citas con las familias sean telefónicas.

El Horario de Tutoría es

Cada Tutor/a establece un horario de atención a familias por la mañana. Si alguna familia lo necesita, también se atenderán los martes de 16 a 17h.



HORARIO DEL GRUPO

El/la Tutor/a informa a las familias del horario semanal del grupo y de los/as profesores/as que imparten las distintas materias.

Las familias también pueden consultar el horario en PASEN.

NORMAS FUNDAMENTALES DE ESTE CURSO

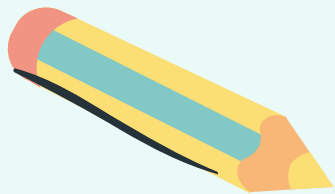

01

PUNTUALIDAD

Para favorecer la entrada y los desplazamientos por el centro y también para el buen desarrollo de la clases

02

NORMAS PROTOCOLO COVID

Uso de mascarilla, gel hidroalcohólico, aseos de referencia, distancia de seguridad.

03

SALUD

Quedarse en casa ante cualquier síntoma de enfermedad.

04

RESPETO

Hacia todas las personas que forman la comunidad educativa

CONVIVENCIA



NOS CUIDAMOS PARA CUIDAR A LOS DEMÁS

Es fundamental que las familias colaboren dejando en casa a su hijo/a cuando se encuentre mal. Deben notificar la ausencia a su Tutor/a y ponerse en contacto con su pediatra de referencia o con Salud Responde e **informar posteriormente al centro de la prescripción médica.**

SEGUIMIENTO DE LAS NORMAS

El centro continúa haciendo una gran labor en el seguimiento de las medidas sanitarias. No podemos ser flexibles en su cumplimiento ya que ello repercute en la salud. **Cualquier comportamiento que vaya en contra de estas medidas será considerado como conducta grave.**



NORMAS BÁSICAS DE CONVIVENCIA

- **RESPETO a toda la comunidad educativa:** compañeros, profesorado, personal de administración y limpieza, personal del comedor y de los programas PROA Y PALI.
- Recordatorio sobre **RETRASOS: cuentan como un parte más.**
- **La acumulación de partes conlleva la expulsión a casa.**

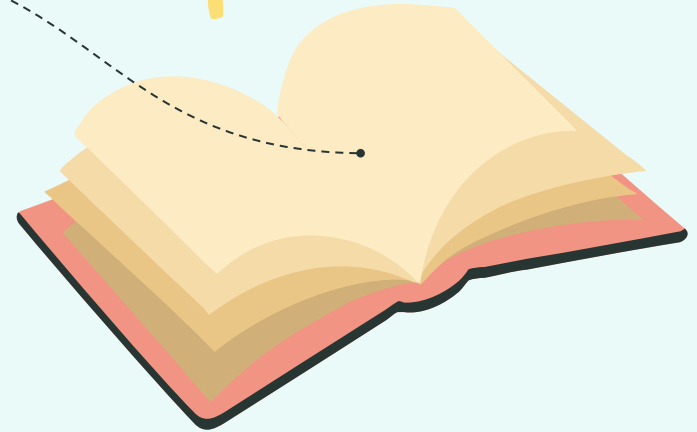





USO DEL MÓVIL

El móvil está **prohibido** en el centro

El profesor puede autorizar puntualmente su uso en su materia.

El alumnado de transporte lo puede traer: lo deja en conserjería a las 8.00h y lo recoge a las 14.30h

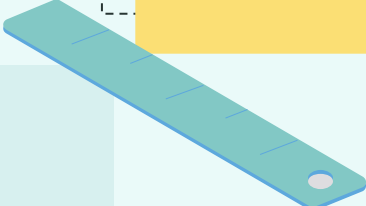

- 
- 
- 
- La **maskarilla** estará bien colocada y solo se la podrán quitar para los desayunos y beber agua.
 - El alumno debe traer cada día una mascarilla de repuesto.
 - Se recomienda traer **dos desayunos ligeros y saludables**, que tomarán EN CLASE, durante los 10 minutos posteriores de cada recreo. Se ha observado que muchos alumnos no desayunan nada.
 - No se puede compartir comida ni agua, ni beber de los grifos de los aseos o de la fuente (que está anulada). **DEBEN TRAER UNA BOTELLA GRANDE**, SOBRE TODO LOS DÍAS QUE TENGAN E.F.



OTROS ASPECTOS DE ORGANIZACIÓN

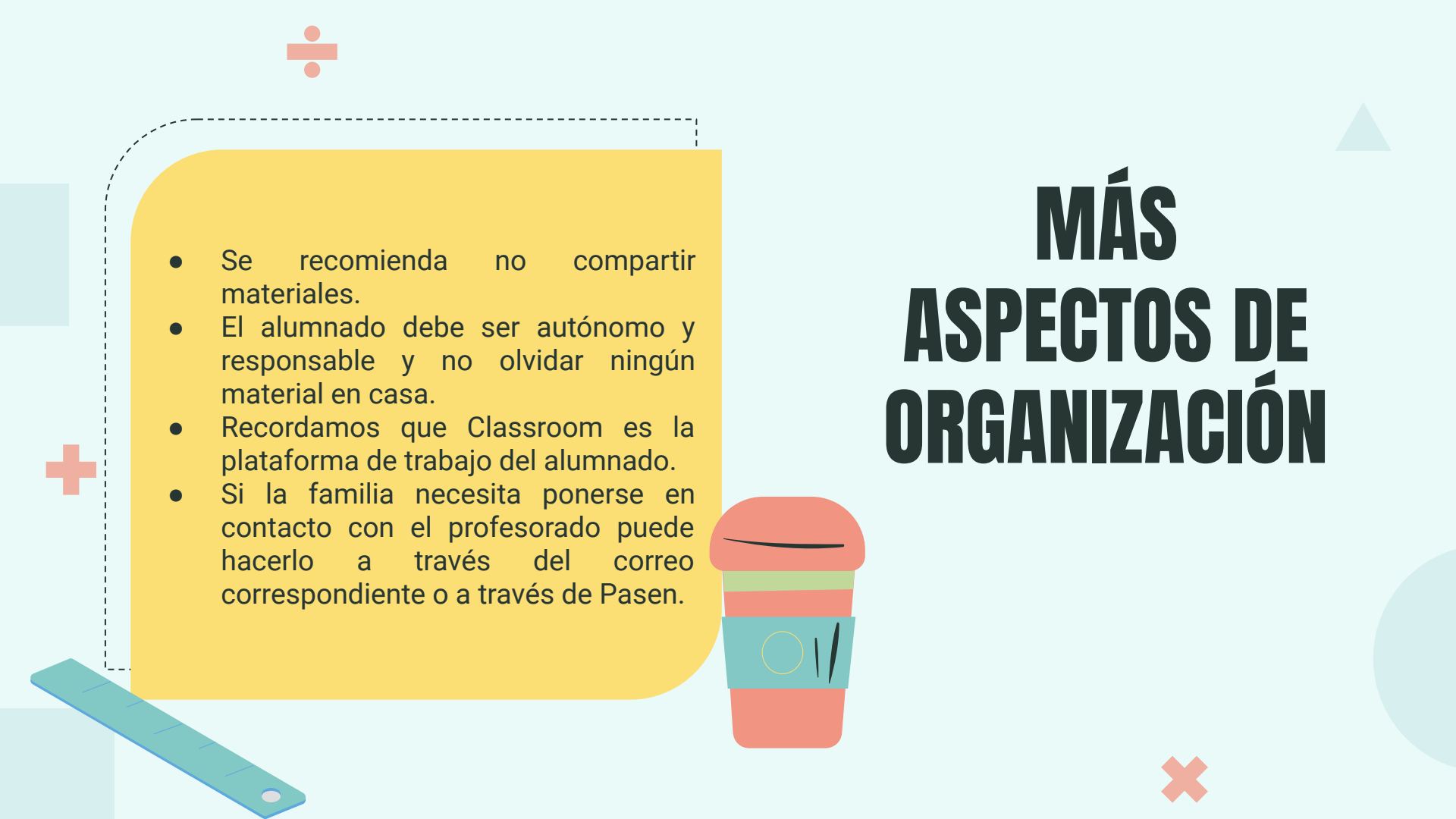

- 
- Se recomienda no compartir materiales.
 - El alumnado debe ser autónomo y responsable y no olvidar ningún material en casa.
 - Recordamos que Classroom es la plataforma de trabajo del alumnado.
 - Si la familia necesita ponerse en contacto con el profesorado puede hacerlo a través del correo correspondiente o a través de Pasen.

MÁS ASPECTOS DE ORGANIZACIÓN



ORGANIZACIÓN CURRICULAR Y EVALUACIÓN

- Cada Departamento y profesor/a organiza su materia conforme a la normativa vigente.
- Tanto la organización de la materia como los criterios de evaluación se trasladan al alumnado.

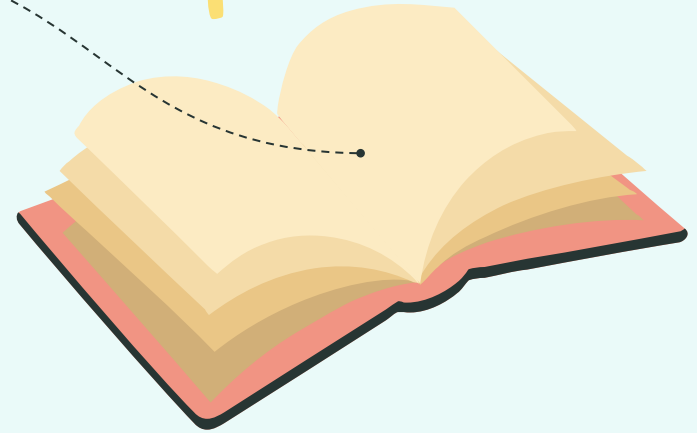



INFORMACIÓN TDE

Todo el alumnado del IES Los Montes dispone de un carnet de alumno en el que tiene la información necesaria para acceder a sus correos del centro y a su perfil personal de Ipasen de la Junta de Andalucía.



ATENCIÓN A LA DIVERSIDAD



PENDIENTES

Se informará a las familias de las materias pendientes de cursos anteriores, excepto 1º ESO



ALUMNADO QUE NO PROMOCIONA DE CURSO

El alumnado repetidor cuenta con un programa específico



PROA*

Programa de Refuerzo, Orientación y Apoyo. Cada Equipo Educativo propondrá al alumnado



PALI*

Plan de Apoyo Lingüístico a Inmigrantes. Propuesto por el Equipo Educativo para el alumnado extranjero

*El alumnado propuesto para ambos programas debe acudir a estas clases. En caso de ausencia, debe justificarla debidamente.

PROGRAMAS DE ATENCIÓN A LA DIVERSIDAD

ÁREAS	PLAN REPETIDORES	PROGRAMA PENDIENTES
LENGUA CASTELLANA		
MATEMÁTICAS		
INGLÉS		
GEOGRAFIA E HISTORIA		
FISICA Y QUÍMICA		
EDUCACIÓN FÍSICA		
TECNOLOGÍA		
FRANCÉS		
INFORMÁTICA		
MÚSICA		
EDUCACIÓN PLÁSTICA Y VISUAL		
RELIGIÓN / VALORES ÉTICOS		
BIOLOGÍA Y GEOLOGÍA		

DEPARTAMENTO DE ORIENTACIÓN

- Lo forman Reme (Orientadora) y Lola (Maestra especialista en PT)
- Para contactar con ellas se recomienda hacerlo a través del Tutor/a, al correo del departamento de orientación (orientacion@ieslosmontes.es) o llamando al teléfono del centro. También se utiliza la app Google Chat.
- El departamento sigue un protocolo covid para la atención segura del alumnado atendido por Reme o Lola.
- En la web del instituto, en el apartado del Departamento de Orientación, consta información de interés para las familias.



DELEGADO/A DE FAMILIAS

- Representan a las familias del alumnado del grupo.
- Implican a las familias en la mejora de la convivencia.
- Fomentan y facilitan la comunicación entre las familias y el Tutor/a y resto del profesorado.
- Reenvían las notificaciones que llegan desde el Equipo Directivo.



- Colaboran en el desarrollo de las actividades programadas por el centro.

- *Colaboran en el establecimiento y seguimiento de los compromisos educativos y de convivencia que se suscriban*



ELECCIÓN DE DELEGADO/A DE FAMILIAS

Proceso y acta de elección



ELECCIONES EXTRAORDINARIAS CONSEJO ESCOLAR

El centro difunde toda la información y calendario relacionado con las elecciones extraordinarias al Consejo Escolar.

¡Animaos a participar!



IES LOS MONTES - CURSO 2021/2022

**ELECCIONES EXTRAORDINARIAS
AL CONSEJO ESCOLAR**



CALENDARIO DEL PROCESO ELECTORAL

OCTUBRE	
Del 4 al 8	CONSTITUCIÓN DE LA JUNTA ELECTORAL
Del 15 al 28	ADMISIÓN DE CANDIDATURAS
29	PUBLICACIÓN PROVISIONAL DE CANDIDATOS/AS
NOVIEMBRE	
3	PUBLICACIÓN DEFINITIVA DE CANDIDATOS/AS
Del 4 al 12	CAMPAÑA ELECTORAL
Antes del 9	IMPRESIÓN DE PAPELETAS
16 17 18	ELECCIONES: PROFESORADO Y PAS PADRES / MADRES ALUMNADO
DICIEMBRE	
Antes del 2	PROCLAMACIÓN DE REPRESENTANTES ELECTOS
Antes del 17	CONSTITUCIÓN DEL NUEVO CONSEJO ESCOLAR



¡Ánimate y participa!

www.ieslosmontes.es
Síguenos en Instagram y Facebook

LISTA DE MATERIALES PARA LAS FAMILIAS

- Ayudar a tu hijo/a a levantarse con tiempo
- Despedirle y recibirle con un abrazo y un beso
- Preguntarle a diario cómo le ha ido
- Facilitarle los materiales que necesite
- Fomentar el aseo diario y una alimentación sana
- Interesarse por sus tareas escolares
- Felicitarle por sus logros
- Establecer normas y responsabilidades en casa y velar por el cumplimiento de las mismas
- Prestar atención a las señales: no duerme bien, no quiere salir, somatiza.
- Acudir a las reuniones y comunicarse con el Tutor/a.
- Ser paciente y constante y darle mucho cariño

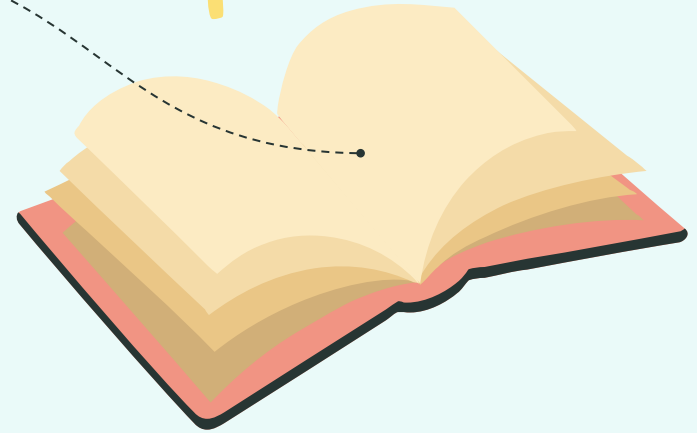

GRACIAS

*"No te preocupes porque
tus hijos no te escuchan,
te observan todo el día"*

Esta presentación se compartirá en la web del centro

